

การให้รหัสโรค ICD10/รหัสเหตุการณ์ ICD9

ICD10	Diagnosis	การวินิจฉัย	ICD9	Treatment	การรักษา
K02.0	Caries limited to enamel White spot lesions [initial caries]	ฟันผุจำกัดเฉพาะเคลือบฟัน รอยโรคจุดขาว(ฟันผุระยะเริ่มแรก)		23.2 Restoration of tooth by filling	บูรณะด้วยการอุดฟัน
K02.1	Caries extending into dentine	ฟันผุที่ลุกลามถึงเนื้อฟัน		23.2 Restoration of tooth by filling 23.3 Restoration of tooth by inlay	บูรณะด้วยการอุดฟัน บูรณะด้วยการทำ inlay
K02.2	Caries of cementum	ฟันผุของเคลือบรากฟัน		23.2 Restoration of tooth by filling 96.54 Dental prophylaxis(apply fluoride)	บูรณะด้วยการอุดฟัน การป้องกันฟัน(เคลือบฟลูออไรด์)
K02.3	Arrested dental caries	ฟันผุที่ไม่ลุกลาม		89.31 dental examination	ตรวจฟัน
K02.4	Odontoclasia	โรคค้อนโทเคลเซียม		23.2 Restoration of tooth by filling 96.54 Dental prophylaxis(apply fluoride) 23.41 Application of crown	บูรณะด้วยการอุดฟัน การป้องกันฟัน(เคลือบฟลูออไรด์) การใส่ครอบฟัน
K02.8	Other dental caries	ฟันผุแบบอื่น		23.2 Restoration of tooth by filling	บูรณะด้วยการอุดฟัน
K02.9	Dental caries, unspecified	ฟันผุไม่ระบุรายละเอียด		23.2 Restoration of tooth by filling	บูรณะด้วยการอุดฟัน
K03.0	Excessive attrition of teeth	ฟันสึกจากการบดเคี้ยวมากเกินไป		23.2 Restoration of tooth by filling 23.41 Application of crown	บูรณะด้วยการอุดฟัน การใส่ครอบฟัน
K03.1	Abrasion of teeth	ฟันสึกจากการขัดถู		23.2 Restoration of tooth by filling	บูรณะด้วยการอุดฟัน
K03.2	Erosion of teeth	ฟันสึกกร่อน		23.2 Restoration of tooth by filling	บูรณะด้วยการอุดฟัน
K03.7	Posteriorly colour changes of dental hard tissues	การเปลี่ยนสีของเนื้อแข็งของฟัน หลังฟันขึ้น		23.2 Restoration of tooth by filling 23.41 Application of crown internal beaching external beaching	บูรณะด้วยการอุดฟัน การใส่ครอบฟัน การฟอกสีฟัน(ด้านใน) การฟอกสีฟัน(ด้านนอก)
K03.80	Sensitive dentine	เนื้อฟันไวต่อความรู้สึก		23.2 Restoration of tooth by filling 23.41 Application of crown	บูรณะด้วยการอุดฟัน การใส่ครอบฟัน
S02.500	Closed fracture of enamel of tooth only	เคลือบฟันหักแบบปิด(เคลือบฟันเป็น)		23.2 Restoration of tooth by filling	บูรณะด้วยการอุดฟัน
S02.501	Closed fracture of crown of tooth without pulpal involvement	ตัวฟันหักแบบปิดแต่ไม่เข้าโพรงฟัน		23.2 Restoration of tooth by filling	บูรณะด้วยการอุดฟัน
S02.510	Open fracture of enamel of tooth only	เคลือบฟันหักแบบเปิด(เคลือบฟันเป็น)		23.2 Restoration of tooth by filling	บูรณะด้วยการอุดฟัน
S02.511	Open fracture of crown of tooth without pulpal involvement	ตัวฟันหักแบบเปิดแต่ไม่เข้าโพรงฟัน		23.2 Restoration of tooth by filling	บูรณะด้วยการอุดฟัน
	Endodontic treated tooth	ฟันที่รักษาจากฟันแล้ว		23.2 Restoration of tooth by filling post & core 23.41 Application of crown	บูรณะด้วยการอุดฟัน เดือยฟัน การใส่ครอบฟัน

งาน ortho

ICD10 Diagnosis

การวินิจฉัย

ICD9

Treatment

การรักษา

ICD10 Diagnosis	การวินิจฉัย	ICD9	Treatment	การรักษา
K00.64	Late eruption		24.3 Incision of gum	เปิดเหงือก
K07.1	Anomalies of jaw-cranial base relationship		24.7 Application of orthodontic appliance	การใช้เครื่องมือจัดฟัน
K07.22	Excessive overjet		24.7 Application of orthodontic appliance	การใช้เครื่องมือจัดฟัน
K07.23	Excessive overbite		24.7 Application of orthodontic appliance	การใช้เครื่องมือจัดฟัน
K07.24	Openbites		24.7 Application of orthodontic appliance	การใช้เครื่องมือจัดฟัน
K07.25	Crossbite (anterior) (posterior)		24.7 Application of orthodontic appliance	การใช้เครื่องมือจัดฟัน
K07.26	Midline deviation		24.7 Application of orthodontic appliance	การใช้เครื่องมือจัดฟัน
K07.30	Crowding		24.7 Application of orthodontic appliance	การใช้เครื่องมือจัดฟัน
K07.32	Rotation		24.7 Application of orthodontic appliance	การใช้เครื่องมือจัดฟัน
K07.33	Spacing Diastema		23.2 Restoration of tooth by filling 24.8 Other orthodontic operation Closure of diastema (alveolar) (dental)	บูรณะด้วยการอุดฟัน
K07.4	Malocclusion, unspecified		24.7 Application of orthodontic appliance	การใช้เครื่องมือจัดฟัน
K07.5	Dentofacial functional abnormalities ในหน้า (ขยับปากผิดปกติ สบฟันผิดปกติจากการกลืน จากการทำโยโย่ทางปาก จากนิสัยใช้ลิ้น รินสปาก นิ้ว) (ยกเว้น นอนกัดฟัน)		24.8 Other orthodontic operation	การจัดฟันทางทันตกรรมจัดฟัน
K07.61	Clicking [snapping] jaws		76.95 Other manipulation of temporomandibular joint	การจัดการอื่นๆข้อต่อขากรรไกร
K07.62	Recurrent dislocation and subluxation of temporomandibular joint		76.93 Closed reduction of temporomandibular dislocation	การนำข้อต่อขากรรไกรกลับเข้าที่แบบปิด
K07.63	Pain in temporomandibular joint, not elsewhere classified		76.95 Other manipulation of temporomandibular joint	การจัดการอื่นๆข้อต่อขากรรไกร
F45.8	bruxism		24.8 Other orthodontic operation 76.95 Other manipulation of temporomandibular joint	การจัดการอื่นๆทางทันตกรรมจัดฟัน การจัดการอื่นๆข้อต่อขากรรไกร

ICD10	Diagnosis	ICD9	Treatment	การวินิจฉัย
K08.3	Retained dental root	23.01	Extraction of deciduous tooth	ถอนฟันน้ำนม
K05.22	Acute pericoronitis	23.09	Extraction of other tooth	ถอนฟันแท้
K05.32	Chronic pericoronitis	23.11	Removal of residual root	ถอนรากฟัน
K01.0	Embedded teeth	23.19	Other surgical extraction of tooth	ฟันฝัง (Removal of impacted tooth)
K01.1	Impacted teeth			
K12.2	Cellulitis and abscess of mouth	27.92	Incision of mouth, unspecified structure	เจาะระบายหนอง
		27.0	Drainage of face and floor of mouth	เจาะระบายหนอง
K11.5	Salolothiasis	26.0	Incision of salivary gland or duct	
K11.2	Saloadenitis	26.1	Diagnostic procedures on salivary glands and ducts	
K11.9	Disease of salivary gland	26.11	Closed [needle] biopsy of salivary gland or duct	
K11.69	Mucocele of salivary gland, unspecified	26.12	Open biopsy of salivary gland or duct	
K11.3	Abscess of salivary gland	26.19	Other diagnostic procedures on salivary glands and ducts	
K11.60	Mucous retention cyst			
K11.61	Mucous extravasation cyst			

ฟันเคลื่อนตัว

ICD10	Diagnosis	ICD9	Treatment
S03.0	Dislocation of jaw	27.23	Biopsy of lip
S03.20	Luxation of tooth	93.54	Application of splint
S03.21	Intrusion or extrusion of tooth	93.55	Dental wiring
S03.22	Avulsion of tooth	97.22	Replacement of dental packing, dental wound
		97.33	Removal of dental wiring
		97.34	Removal of dental packing
S03.4	Sprain and strain of jaw	97.36	Removal of other external mandibular fixation device
S02.60	Closed Fracture of body of mandible	97.38	Removal of sutures from head and neck
S02.61	Open Fracture of body of mandible	24.32	Suture of laceration of gum
S02.40	Closed Fracture of maxillary bones	25.51	Suture of laceration of tongue
S02.41	Open Fracture of maxillary alveolar process	26.41	Suture of laceration of salivary gland
S02.50	Fracture of tooth: closed	27.51	Suture of laceration of lip
S02.51	Fracture of tooth: open	27.52	Suture of laceration of other part of mouth
	บางซี่งอาจต้องลงถึงกรรหูสนล่กที่ 6	27.61	Suture of laceration of palate

96.54 Dental scaling, polishing and debridement

K100 (ในทศตวรรษที่ 19) Developmental disorders of jaws

K122 Cellulitis and abscess of mouth → 270 Drain face & mouth floor

K108 Other specified diseases of jaws (Exostosis / fibrous dysplasia / Cherubism)

งาน prosthesis (ฟันปลอม) ICD10 Diagnosis การวินิจฉัย ICD9 Treatment การรักษา

K03.1 Abrasion of teeth :Dentifrice(wedge defect) ฟันสึกกรุลิ้น ฟันสึกกรุลิ้น ฟันสึกกรุลิ้น

K02.1 Caries extending into dentine ฟันผุลุกลามถึงเนื้อฟัน ฟันผุลุกลามถึงเนื้อฟัน ฟันผุลุกลามถึงเนื้อฟัน

K04.9 Other and unspecified disease of pulp and periapical tissue โรคอื่นที่ไม่ระบุรายละเอียดของเนื้อเยื่อในฟันและเยื่อเยื่อของฟัน ( ฟันร้าว, ฟันแตก)

K03.88 Other specified diseases of hard tissues of teeth ( Cracked โรคอื่นที่ระบุรายละเอียดของเนื้อเยื่อแข็งของฟัน ( ฟันร้าว, ฟันแตก)

K00.30 Endemic (fluoride) mottling enamel (dental fluorosis) ฟันตกกระประจุจำถิ่น(ภาวะฟันที่ฟลูออไรด์ตกเกิน) ฟันตกกระประจุจำถิ่น(ภาวะฟันที่ฟลูออไรด์ตกเกิน) ฟันตกกระประจุจำถิ่น(ภาวะฟันที่ฟลูออไรด์ตกเกิน)

K00.83 Colour changes during tooth formation due to tetracyclines การเปลี่ยนแปลงของสีระหว่างการสร้างฟันที่เกิดจากยาเตตราไซคลิน การเปลี่ยนแปลงของสีระหว่างการสร้างฟันที่เกิดจากยาเตตราไซคลิน การเปลี่ยนแปลงของสีระหว่างการสร้างฟันที่เกิดจากยาเตตราไซคลิน

K03.7 Postruptive colour changes of dental hard tissue การเปลี่ยนแปลงสีของเนื้อเยื่อแข็งของฟันหลังขึ้น การเปลี่ยนแปลงสีของเนื้อเยื่อแข็งของฟันหลังขึ้น การเปลี่ยนแปลงสีของเนื้อเยื่อแข็งของฟันหลังขึ้น

K08.1 Loss of teeth due to accident, extraction or local periodontal การสูญเสียฟันจากอุบัติเหตุ การถอน หรือโรคปริทันต์ การสูญเสียฟันจากอุบัติเหตุ การถอน หรือโรคปริทันต์ การสูญเสียฟันจากอุบัติเหตุ การถอน หรือโรคปริทันต์

G050 Hard palate → 24.7  
 J320 Chronic maxillary sinusitis (โพรงไซนัสอักเสบเรื้อรัง)  
 Z015 Diagnostic skin and sensitization tests (ทดสอบแพ้ยา)

87.09 Other soft tissue x-ray of face, head, and neck salivary gland การเอกซเรย์เนื้อเยื่ออ่อนของใบหน้า ศีรษะและคอ ต่อมน้ำลาย

87.11 Full-mouth x-ray of teeth  
 87.12 Other dental x-ray (Pa or bitewing) Orthodontic cephalogram or cephalometrics Panorex examination of mandible Root canal x-ray

87.16 Other x-ray of facial bones (Occlusal film) mandible maxilla nasal sinuses

87.17 Other x-ray of skull Lateral projection of skull Sagittal projection Tangential projection

Treatment การรักษา

23.2 Restoration of tooth by filling  
 23.2 Restoration of tooth by filling  
 23.3 Restoration of tooth by inlay Restoration of tooth by indirect composite

23.49 Other dental restoration Onlay Prefabricated post& core build up Cast post coping (short,medium,long) Temporary crown & bridge

23.41 Application of crown PFM,FMC,AJC, 3/4 & 7/8 crown

23.49 Other dental restoration porcelain veneer composite veneer

23.42 Insertion of fixed bridge cantilever bridge etched bridge 3(and more) units bridge

23.43 Insertion of removable bridge  
 99.97 Fitting of dental appliance(denture) Removable partial denture Overlay prosthesis Temporary plate Acrylic partial denture TP raise bite cast-metal inserted APD treatment denture provisional denture immediate TP/CD transitional denture fitting of denture after repaired

23.6 Prosthetic dental implant

24.7 Orthodontic obturator

การเอกซเรย์เนื้อเยื่ออ่อนของใบหน้า ศีรษะและคอ ต่อมน้ำลาย

เอกซเรย์ซี่งปาก เอกซเรย์ซี่งของฟัน

เอกซเรย์กระดูกในหน้า

เอกซเรย์กระดูกกระโหลกศีรษะ

การรักษา

อุดฟัน  
 อุดฟัน  
 อิมพลี  
 composite inlay  
 การบูรณะฟันอื่นๆ

เตรียมฟันสำหรับกรอแกนฟัน  
 เติมนูน  
 สังกะสีบูรณะรากฟัน  
 ครอบฟัน/สะพานฟันชั่วคราว

ครอบฟัน

แผนยึดหน้าฟันชนิดกระเบื้องเคลือบ  
 แผนยึดหน้าฟันชนิดคอมโพสิท

สะพานฟันชนิดคานยื่น

สะพานฟัน

ฟันเทียมบางส่วนถอดได้ฐานโลหะ  
 ฟันเทียมทั้งปาก  
 ฟันเทียมบางส่วนถอดได้ฐานอะคริลิก  
 ฟันเทียมบางส่วนถอดได้ฐานอะคริลิก  
 ฟันเทียมบางส่วนถอดได้ฐานอะคริลิกเพื่อฟันชนิดในแนวตั้ง  
 ฟันเทียมเพื่อการรักษาราก  
 ฟันเทียมเฉพาะกาล  
 ฟันเทียมใส่ทันตสังกอนฟัน  
 ฟันเทียมเปลี่ยนฟัน  
 ใส่ฟันเทียมที่ซ่อมมาแล้ว

K06.28 - Other specified gingival and edentulous ridge lesions asso  
 K06.84 Flabby ridge  
 K06.88 Other specified disorders of gingival and edentulous alveoli  
 K08.2 Atrophy of edentulous alveolar ridge  
 K07.8 Other dentofacial anomalies

99.97 Fitting of dental appliance (CD)  
 CD  
 Single denture (O)  
 99.97 Fitting of dental appliance (denture)  
 Obturator  
 Maxillofacial prosthesis

ฟันเทียมทั้งปาก  
 ฟันเทียมเดี่ยว  
 แผ่นปิดเพดานโหว่  
 สิ่งประดิษฐ์เพื่อการบูรณะขากรรไกรบนและในหน้า

**งานเวชศาสตร์ช่องปากทพบนมดอย**

**ICD10 Diagnosis**  
 A69.1 Acute necrotizing ulcerative gingivitis  
 B00.1 Herpes labialis  
 B00.2 Herpesviral gingivostomatitis and pharyngotonsillitis  
 B20.4 HIV disease resulting in candidiasis  
 B21.0 HIV disease resulting in Kaposi's sarcoma  
 B37.0 Candidiasis stomatitis  
 K12.00 Aphthous ulcer (minor)  
 K12.01 Aphthous ulcer (major)  
 K12.12 Denture stomatitis  
 K13.00 Angular cheilitis  
 K13.1 Cheek and lip biting  
 K13.20 Leukoplakia  
 K13.22 Erythoplakia  
 K11.71 Xerostomia

**ICD9 Treatment**  
 89.31 Oral mucosal survey/medication  
 89.31 Oral mucosal survey/medication  
 89.31 Oral mucosal survey/medication  
 89.31 Oral mucosal survey/medication  
 89.31 Oral mucosal survey/medication  
 89.31 Oral mucosal survey/medication  
 89.31 Oral mucosal survey/medication  
 89.31 Oral mucosal survey/medication  
 89.31 Oral mucosal survey/medication  
 89.31 Oral mucosal survey/medication  
 89.31 Oral mucosal survey/medication  
 89.31 Oral mucosal survey/medication  
 89.31 Oral mucosal survey/medication  
 89.31 Oral mucosal survey/medication  
 89.31 Oral mucosal survey/medication  
 89.31 Oral mucosal survey/medication  
 89.31 Oral mucosal survey/medication

**การรักษา**  
 ตรวจเพื่อเชื้ออหิวา  
 ตรวจเพื่อเชื้ออหิวา  
 ตรวจเพื่อเชื้ออหิวา  
 ตรวจเพื่อเชื้ออหิวา  
 ตรวจเพื่อเชื้ออหิวา  
 ตรวจเพื่อเชื้ออหิวา  
 ตรวจเพื่อเชื้ออหิวา  
 ตรวจเพื่อเชื้ออหิวา  
 ตรวจเพื่อเชื้ออหิวา  
 ตรวจเพื่อเชื้ออหิวา  
 ตรวจเพื่อเชื้ออหิวา  
 ตรวจเพื่อเชื้ออหิวา  
 ตรวจเพื่อเชื้ออหิวา  
 ตรวจเพื่อเชื้ออหิวา  
 ตรวจเพื่อเชื้ออหิวา  
 ตรวจเพื่อเชื้ออหิวา

**งานอื่นๆ**

**ICD10 Diagnosis**  
 Q38.1 Ankyloglossia (tongue tie)  
 T18.0 Foreign body in mouth  
 T81.0 Bleeding  
 T81.2 Paresthesia  
 T81.50 Amalgam tattoo  
 T81.8 Other complication of procedure  
 Z29.8 Need prophylactic (prophylaxis, fluoride, sealant)  
 Z46.3 Need to adjust denture  
 Z48.0 Attention to surgical dressing and suture  
 Z97.2 Improper denture

**ICD9 Treatment**  
 98.01 removal of foreign body from mouth  
 97.22 Repacking of dental wound  
 89.31 oral examination/medication  
 89.31 dental examination  
 96.54 dental prophylaxis, apply fluoride  
 23.2 sealant  
 97.38 Removal of suture of head and neck  
 97.35 Removal of dental prosthesis

**การรักษา**  
 งานตัดลิ้น  
 งานเย็บแผลในช่องปาก (ข้างบนล่าง)  
 งานอุดฟัน  
 งานทันตกรรมป้องกัน (ฟลูออไรด์)  
 งานทันตกรรมป้องกัน (ซีลันท์)  
 งานถอนไหมเย็บแผลบนศีรษะ/คอ  
 งานถอดฟันปลอม  
 งานใส่ฟันปลอม

Z09.0 Follow up (surgery)  
 Z09.8 Follow up (other)

97.33 Removal of dental wiring  
 97.34 Removal of dental packing  
 97.36 Removal of other external mandibular fixation device of arch bar  
 97.98 Removal of external immobilization device  
 Removal of  
 brace  
 cast  
 splint

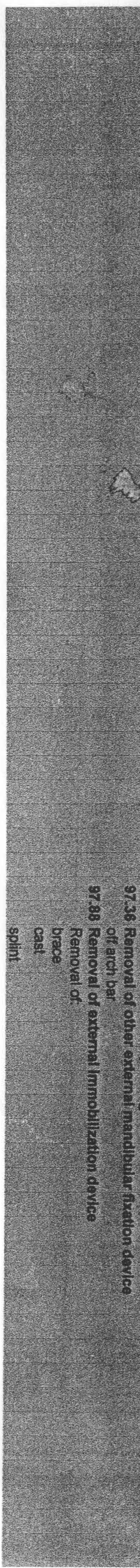



## B37 Candidiasis

B37.0 candidiasis stomatitis, oral thrush

B37.8 Candidiasis of other sites, cheilitis

## L43 Lichen Planus

L43.0 Hypertrophic LP

L43.1 Bullous LP

L43.2 Lichensoid drug reaction

L43.8 other LP

## G50 Disorder of TN

G50.0 TN (Tic douloureux)

G50.1 Atypical facial pain

## G51 Facial nerve disorder

G51.0 Bell's palsy

## L51 EM

L51.0 Nonbullous EM

L51.1 bullous EM

## L10 Pemphigus

L10.0 ~~P.~~ P. vulgaris

L10.1 P. vegetans

L10.2 P. foliaceus

L10.5 Drug-induced pemphigus

## L12 Pemphigoid

L12.0 bullous pemphigoid

L12.1 Cicatricial

L12.2 Chronic bullous disease of childh

L12.3 Acquired epidermolysis bullosa

## B00 HSV infection

B00.1 Herpes simplex Labialis

B00.2 gingivostomatitis + pharyngo-tonsillitis

## B04 Varicella (chickenpox)

## B02 Zoster

B02.2 Zoster with nerve involvement

G53.0 Postzoster neuralgia

## B07 Viral Natts.

G500 - Trigeminal neuralgia

## K07.6 Temporomandibular

Joint disorders

of oral region,  
classified.